[illegible]

Sämtliche Maße sind vom Unternehmer eigenverantwortlich am Bau zu prüfen.  
Alle Ausführungspläne sind nur in Verbindung mit den gültigen Schal- und Bewehrungsplänen des Tragwerkplaners, sowie den Durchlaufplänen der Fachingenieure gültig und/oder den ergänzenden Angaben. Dehnungsfugen sind nach Angabe Tragwerkplaner auszuführen. Der Ausführende ist verpflichtet, den Auftraggeber auf etwaige Unstimmigkeiten der Ausführungsunterlagen hinzuweisen (VOB, § 3.3). Sämtliche Maße sind vor Ausführung örtlich zu prüfen.

	<p><b>AOK Niedersachsen - Servicezentrum Soltau</b></p> <p>Umgestaltung und Neustrukturierung AOK-SZ-Soltau, Wiesenstraße 2</p>
<p><b>Bauherr:</b></p>	<p><b>AOK Niedersachsen. Die Gesundheitskasse.</b></p> <p>Hildesheimer Str. 273 30159 Hannover</p>
<p><b>Architekt:</b></p>	<p><b>wp   arc</b></p> <p>plast urban</p> <p>dpl-ino sachar grönke architect</p> <p>georgestr. 18 + 19 de 30159 hannover tel +49(0)511 899 068 0 fax +49(0)511 899 068 11</p> <p>mail info@wp-arc.de web www.wp-arc.de</p>

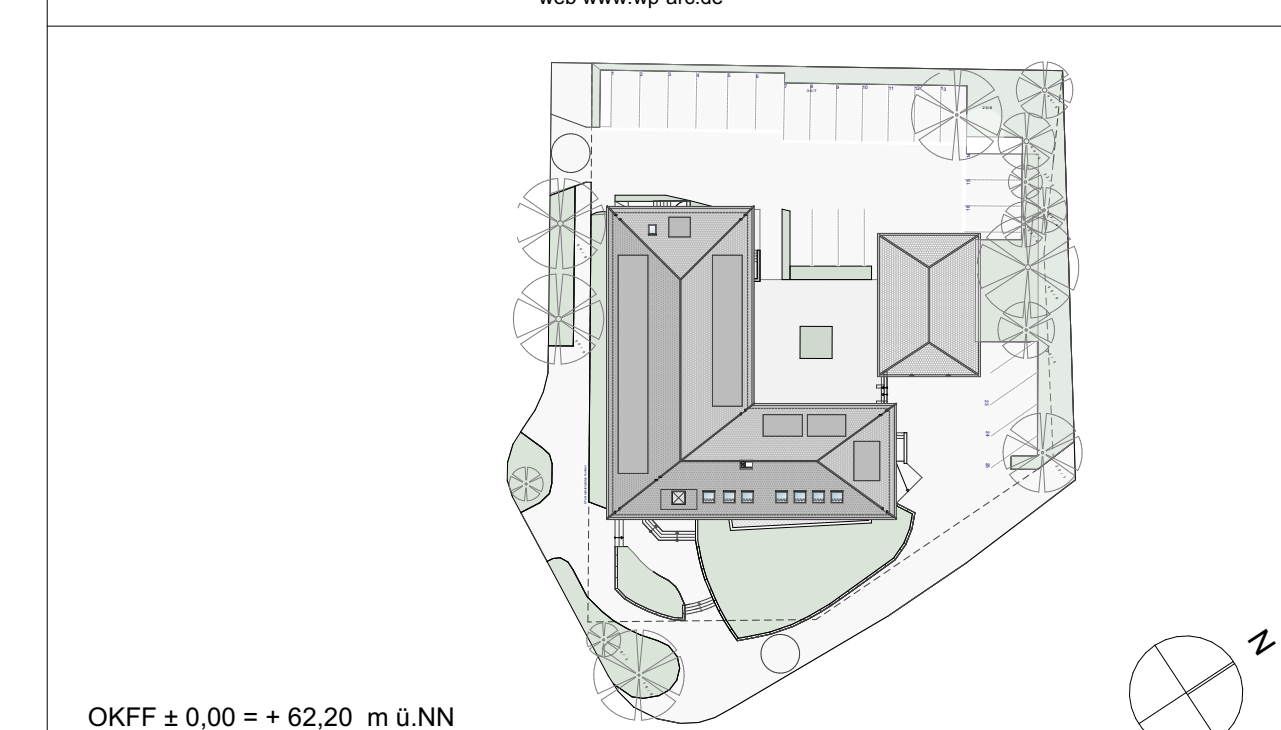

AUSFÜHRUNGSPLANUNG DETAILS			
<b>Ausschnitt Erdgeschoss</b> <b>Empfang vertikale</b> <b>Laternenwand</b>	Blattbezeichnung	Projektnr.	2020-132
		Datum / Bearbeiter	10.07.2025 GC/ark
		Maßstab	1:20, 1:5
		Blatt-Nr.	AP-AOK-SOL-D-04
	Blattgröße	950*841	

**VORABZUG**